

**Produto Financeiro Complexo**  
**Informação Comercial – Mensal – junho 2019**

Um investimento responsável exige que conheça as suas implicações e que esteja disposto a aceitá-las.

# Seguro Financeiro Equilibrado

## Contrato de Seguro ligado a Fundo de Investimento

**Este Produto Financeiro Complexo:**

- a) Pode implicar a perda de parte do capital investido;
- b) Pode proporcionar rendimento nulo ou negativo.

### Comentário Mensal

#### Mercado e gestão do Fundo

Os mercados financeiros encetaram uma forte recuperação no decorrer do mês de Junho, com o EuroStoxx50 a subir 5,9% e o S&P500 cerca de 7%, tendo o período sido dominado pelos Bancos Centrais e a sua inversão de política monetária.

Nos EUA o mercado antecipa, agora, um corte de 0,25% em Julho e mais 0,25% até ao final do ano, enquanto na Europa se espera novo corte de taxas de depósito (-0,1%) na reunião de Setembro, bem como a sinalização do reinício do programa de compra de obrigações no final de 2019.

Esta inflexão do BCE e FED produziu, também, uma subida no preço das obrigações soberanas e empresariais, baixando a sua remuneração implícita para mínimos desde 2016.

Se no caso de índices acionistas a recuperação se deveu à esperança na atuação dos Bancos Centrais, na componente obrigacionista, para além desse fator, também a progressiva desaceleração da economia mundial teve impacto na valorização dos títulos e queda das yields. De facto, a economia mundial continua a demonstrar fragilidade, o que sustenta o refúgio em obrigações e obriga a monitorizar com precaução as ações mundiais.

No Seguro Financeiro Equilibrado não foram efetuadas alterações.

#### Gráfico de performance – Evolução da UP (€)

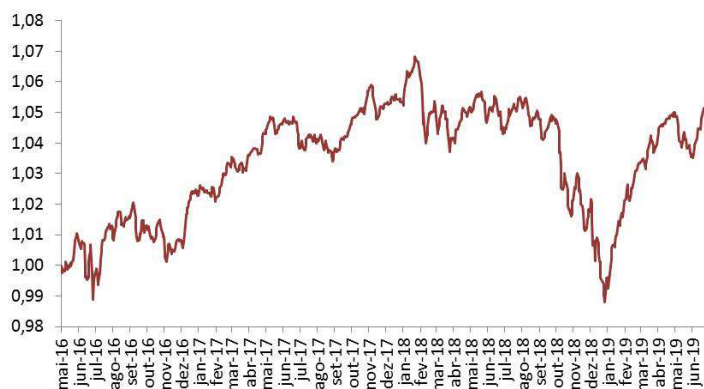

|   |  |
|---|--|
| Sociedade Emitente                        | Santander Totta Seguros, Companhia de Seguros de Vida SA |
| Sociedade Gestora do Fundo Autónomo       | Santander Asset Management                               |
| Supervisores                              | ASF  |
| Banco Depositário do Fundo Autónomo       | Banco Santander Totta, SA                                |
| Património                                | € 456 Milhões  |
| Data de Início do Fundo                   | 2 de Maio de 2016  |
| Prazo de Investimento Recomendado         | Mínimo 3 anos  |
| Comissão de Gestão (fixa)                 | Até 1,0% anual   |
| Comissão de Subscrição                    | n.a.   |
| Comissão de Resgate                       | 1% < 1 ano ; 0% a partir de 1 ano                        |
| Mínimo de Investimento Inicial / Reforços | € 1 000 Inicial; € 50 Adicional                          |
| Prazos de Liquidação                      | 1 dia (subscrição); 7 dias (resgate)                     |
| Liquidez                                  | Diária   |

#### Rendibilidades

|          |                             | %     |
|----------|-----------------------------|-------|
| 1 mês    | (30/jun/2019 - 31/mar/2019) | 1,39% |
| 3 meses  | (30/jun/2019 - 31/mar/2019) | 1,00% |
| 6 meses  | (30/jun/2019 - 31/dez/2018) | 5,43% |
| Ano 2019 | (30/jun/2019 - 31/dez/2018) | 5,43% |
| 1 ano    | (30/jun/2019 - 30/jun/2018) | 0,49% |

#### Risco

Baixo Risco

Elevado Risco

|                                     |   |                                     |   |
|-------------------------------------|---|-------------------------------------|---|
| ←                                   |   | →                                   |   |
| Remuneração potencialmente inferior |   | Remuneração potencialmente superior |   |
| 1                                   | 2 | 3                                   | 4 |
| 5                                   | 6 | 7                                   |   |

Avisos! Rendibilidades passadas não são garantia de Rendibilidade futura. A rendibilidade líquida depende do regime de tributação de rendimentos e de eventuais benefícios fiscais e de outros encargos diretamente associados.

#### Política de Investimento do Fundo Autónomo

O Fundo Autónomo é composto por ativos do mercado monetário (mínimo de 5% em depósitos bancários), obrigações de taxa fixa, indexada ou variável (mínimo de 30% e máximo de 85%), *commodities*, (máximo de 10%), investimentos alternativos (máximo 10%), só sendo admitidos fundos UCITS com liquidez diária, e ações (mínimo de 10% e máximo de 40%). O fundo autónomo pode investir em ativos em moeda não Euro até um limite de 10%.

**Aviso** - Este produto não tem garantia de capital nem de rentabilidade, dependendo um e outro do comportamento do mercado, e variando em função da evolução dos ativos que compõem as carteiras do Fundo Autónomo. É necessário que conheça as condições aplicáveis a qualquer produto em concreto antes de tomar decisões de investimento.

A subscrição deste Seguro está sujeita às regras de comercialização aplicáveis a Produtos Financeiros Complexos.

Conheça a informação detalhada destes produtos em qualquer balcão ou em [www.santandertotta.pt](http://www.santandertotta.pt).

## Produto Financeiro Complexo Informação Comercial – Mensal – junho 2019

Um investimento responsável exige que conheça as suas implicações e que esteja disposto a aceitá-las.

### 10 PRINCIPAIS POSIÇÕES

| Activos                   | Peso |
|---------------------------|------|
| ETF IUSE LN               | 4,4% |
| Lyxor ETF MSCI Europ      | 4,1% |
| M&G LX GB FLT RT HY       | 4,0% |
| AXA Rosenb US Ind Eq      | 3,4% |
| LYXOR€ST.50(DR)UC.FC      | 3,2% |
| LFIS Vision UCITS Premia  | 3,0% |
| SALAR FUND PLC E1€        | 2,9% |
| BGF EURO SHORT DUR B "I2" | 2,9% |
| BlackRock - FIGO          | 2,8% |

### SUBIDAS E DESCIDAS (MÊS)

| 3 Maiores Subidas   |      |
|---------------------|------|
| SX5E 20/12/19 C3600 | 195% |
| Airbus SE           | 8%   |
| ENI IM              | 8%   |

| 3 Maiores Descidas   |      |
|----------------------|------|
| SX5E 20/12/19 P3000  | -54% |
| Bankia SA            | -8%  |
| KONINKLIJKE AHOLD NV | -2%  |

### MÉTRICAS

| Performance (Desde Início) |        |
|----------------------------|--------|
| Melhor mês                 | 2,52%  |
| Pior mês                   | -2,48% |

### Distribuição por Classes de Ativos

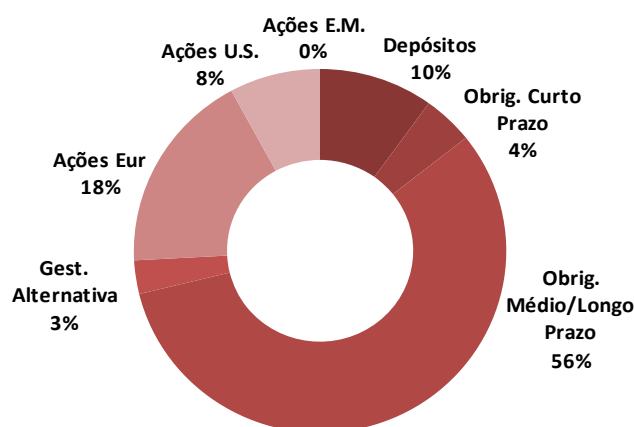

### COBERTURAS RISCO VIDA

Estes seguros têm associadas coberturas de risco:

Em caso de morte, os Beneficiários designados receberão as unidades de conta ao valor de mercado; em caso de **morte por acidente**, os Beneficiários receberão, adicionalmente, 100% do valor investido (deduzido de eventuais resgates entretanto feitos); em caso de **morte por acidente de circulação**, a seguradora garantirá aos Beneficiários, adicionalmente ao anterior referido, o pagamento de + 100% do valor investido (deduzidos de eventuais resgates). Estes valores estão limitados a 1 milhão de euros, quer nestes produtos quer em produtos com idênticas coberturas do segurador.

**Avisos legais:** Entidade Emitente dos Seguros: Santander Totta Seguros, Companhia de Seguros de Vida, S.A.. O Banco Santander Totta, S.A., com o capital social de 1.256.723.284€ - C.R.C. Lisboa 1ª Secção, nº 500 844 321 (anterior nº 1587) - NIPC 500 844 321, com sede social na Rua do Ouro, nº 88, 1100-063 Lisboa, encontra-se registado, junto da Autoridade de Supervisão de Seguros e Fundos de Pensões como Agente de Seguros, nº 207 235 886, desde 7/11/2007. Autorização para intermediação de seguros para o Ramo Vida dos Seguradores Santander Totta Seguros – Companhia de Seguros de Vida, S.A. e Aegon Santander Portugal Vida – Companhia de Seguros de Vida, S.A. e para os Ramos Não Vida dos Seguradores Aegon Santander Portugal Não Vida – Companhia de Seguros, S.A., Liberty Seguros, S.A., Generali – Companhia de Seguros S.A., Ageas Portugal, Companhia de Seguros, S.A., e para mediação do seguro de acidentes pessoais «Plano Tripla Segurança Santander Totta» do Segurador Chubb Insurance - Company of Europe. Informações e outros detalhes do registo disponíveis em [www.asf.com.pt](http://www.asf.com.pt). Na qualidade de Agente de Seguros, o Banco Santander Totta, S.A. não celebra contratos em nome dos Seguradores nem está autorizado a receber prémios para serem entregues às empresas de Seguros. Assim, qualquer pagamento por parte do Tomador referente a contratos de seguros mediados pelo Banco Santander Totta, S.A. deverá ser realizado através de transferência bancária e/ou depósito na conta aberta da respectiva empresa de Seguros, sediada na instituição de crédito Banco Santander Totta, S.A.. O Agente de Seguros presta assistência ao seguro, mas não cobre os riscos publicitados, os quais são assumidos pela Seguradora.

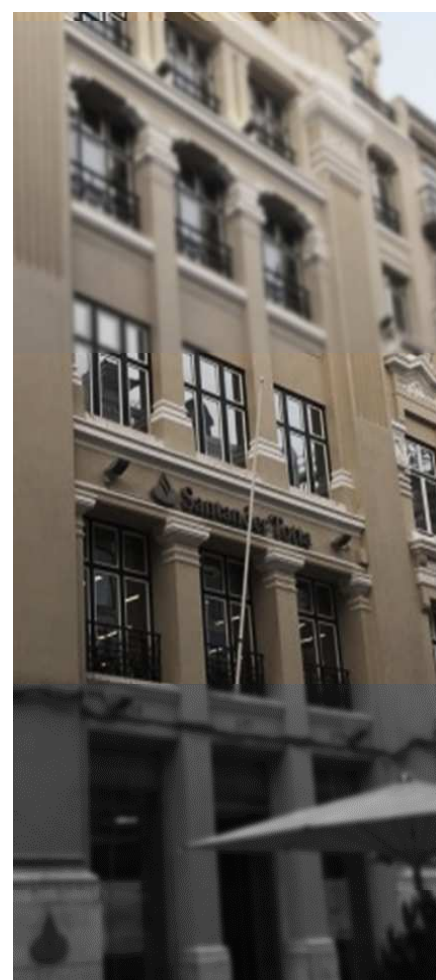

Os mercados financeiros atravessam frequentemente períodos de maior volatilidade e de variações significativas nos preços dos vários ativos (ações, obrigações, etc...). Para mitigar os consequentes riscos de realização de menos-valias é portanto aconselhável que os investimentos sejam diversificados numa ótica de médio / longo prazo (3 a 5 anos).